COMUNE DI CAVASO DEL TOMBA
Provincia di Treviso

PI

Elaborato **0510 02 4**

Scala **1:2.000**

Zonizzazione e Vincoli

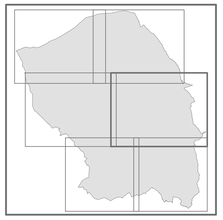

COMUNE DI
CAVASO DEL TOMBA
Il Sindaco, Giuseppe Sorminich

UFFICIO TECNICO
geom. Arturo Pavan

ATP

ARCHISTUDIO
arch. Marisa Fantin
SISTEMA S.n.c.
dott. Francesco Sibetti

DATA **settembre 2014**

elaborato b0510024
scala 1:2.000

Zonizzazione e Vincoli

LEGENDA

Confine Comunale

Vincoli e fasce di rispetto

- area idonea a condizione
- area non idonea
- PAI Valanghe P2 - pericolosità moderata (tematismo per inchiesta sul terreno)
- PAI Valanghe Zona pericolosa (tematismo per fotointerpretazione)
- PAI Valanghe P3 - pericolosità elevata
- PAI Valanghe P2 - pericolosità moderata (tematismo per fotointerpretazione)
- ZPS
- SIC - area nucleo della rete ecologica
- Corridoi ecologici principali della rete ecologica
- Elettrodotto / fascia di rispetto
- Viabilità / fascia di rispetto
- Idrografia con fascia di rispetto di 3,3 m
- Cimitero / fascia di rispetto
- Vincolo cave
- Centri storici
- Vincolo idrologico-forestale
- Vincolo monumentale
- Vincolo paesaggistico corsi d'acqua
- Vincolo paesaggistico aree di notevole interesse pubblico
- Vincolo paesaggistico zone di interesse archeologico
- Piano d'area
- Coni visuali
- Trincee della Grande Guerra

Modalità attuative

- Obbligo di strumento attuativo
- Obbligo di Piano di recupero
- Piano vigente in corso di realizzazione
- Piano vigente solo per la parte normativa
- Piano particolareggiato vigente per la parte normativa
- Piano di recupero vigente per la parte normativa
- Piano di lottizzazione vigente per la parte normativa
- Programma integrato vigente per la parte normativa

Percorsi

- Percorso ciclopedonale di progetto
- Percorso ciclabile del Grappa
- Percorso ciclopedonale di interesse ambientale
- Sentiero CAI
- Sentiero naturalistico-didattico Colle San Giorgio della Bastia

Schedature

- Edificio non funzionale alla conduzione del fondo (n° scheda)

Zonizzazione

- n° perimetro di zona
- zona F a piazza
- F1 - Aree per l'istruzione, l'educazione e la cultura
- F2 - Aree per attrezzature di interesse comune
- F3 - Aree per parco-gioco e sport
- F4 - Aree per parcheggi
- F golf
- Verde privato
- E

Localizzazione zone a servizi nei piani attuativi

- F4 - Aree per parcheggi (parcheggio primario)
- F3 - Aree per parco-gioco e sport (verde pubblico primario)

Interventi puntuali (via Decumana)

- edificio da demolire
- sagoma limite per la ricostruzione

Interventi sull'esistente edificato

- n° Intervento codificato
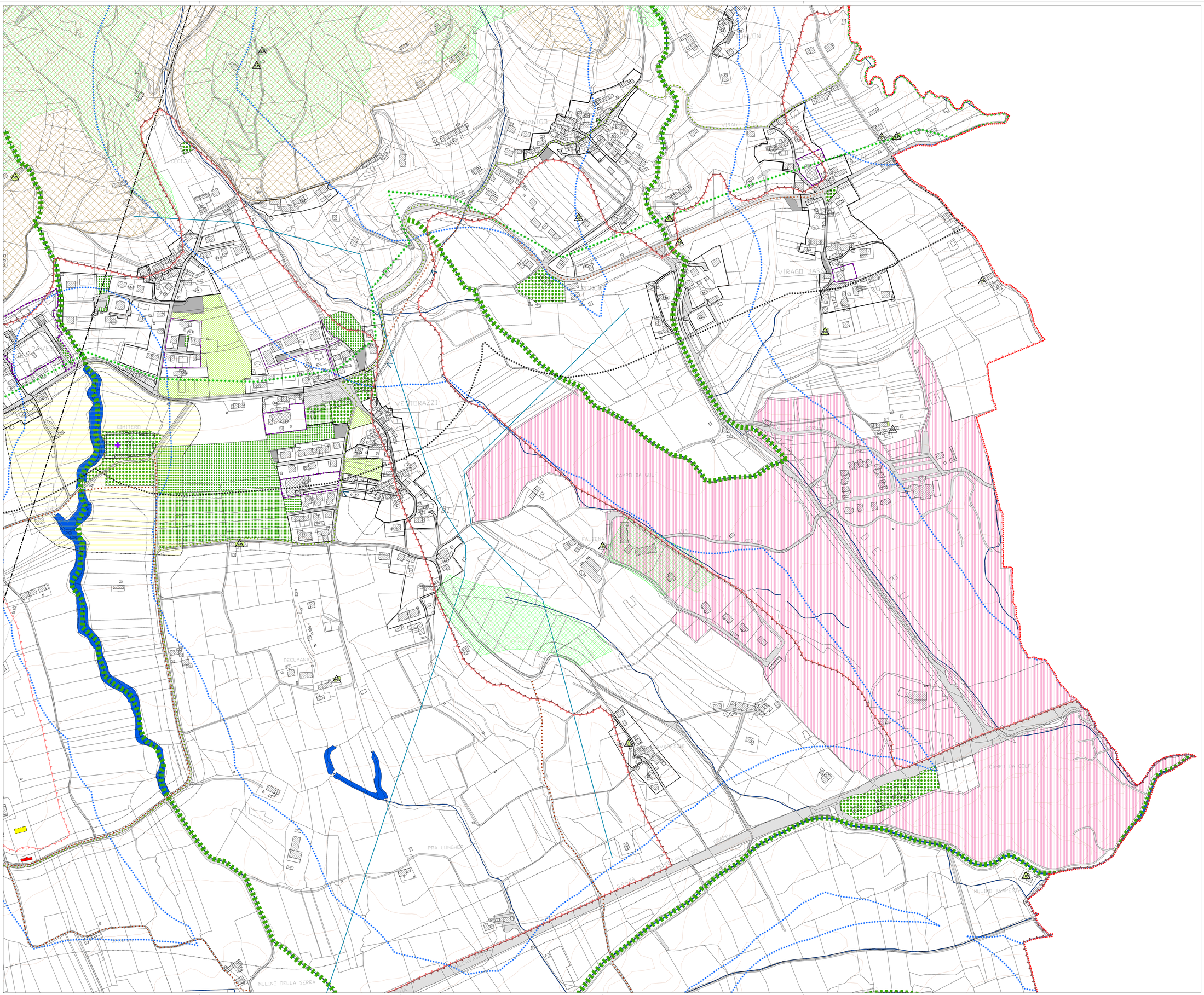
1 - Restauro
2 - Risanamento conservativo
3 - Ristrutturazione edilizia "leggera"
4 - Ristrutturazione edilizia "pesante"
5 - Demolizione con ricostruzione
6 - Sostituzione edilizia
7 - Demolizione senza ricostruzione